USER GUIDE

Shark FlexStyle

IonCurl

ION AIR DRYING, CURLING + STYLING SYSTEM



*colours and accessories may vary
*krāsas un piederumi var atšķirties
*spalvos ir priedai gali skirtis
*värvid ja tarvikud võivad erineda



GETTING STARTED



ROTATE TO DRYER

Pull down the latch below the hinge. Rotate the top of the wand to the left.

TEMPERATURES

HIGH	203°F / 95°C
MEDIUM	167°F / 75°C
LOW	149°F / 65°C
SCALP SHIELD MODE	122°F / 50°C

ATTACH ACCESSORY

Push accessory onto the nozzle until it clicks. To remove, slide lock down and pull styler off.





IONIZER

COOL SHOT/PAUSE

Hold for a cool burst of air. Double click to pause airflow in between styling.

AIRFLOW

TEMPERATURE

To activate ScalpShield, press and hold the temperature button for 2 seconds.

ON/OFF SWITCH

FILTER COVER

Clean filter regularly. Slide cover down and wipe with a dry cloth.

*colours and accessories may vary

GET TO KNOW YOUR STYLER

MEET THE ACCESSORIES

Hold the accessories at recommended grip locations highlighted in **BLUE** below.

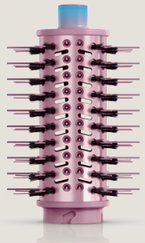

ROUND BRUSH
For bouncy blow-dries

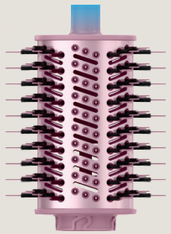

OVAL BRUSH
For smooth blow-dries

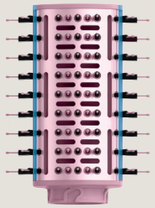

PADDLE BRUSH
For sleek, straight styles

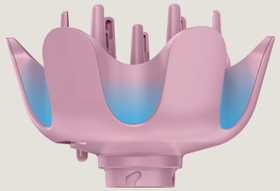

DIFFUSER
For enhanced natural curl texture

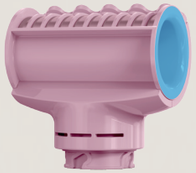

FRIZZFIGHTER HIGH SHINE POLISHER
For shiny finishing



STYLING CONCENTRATOR
For directional air control



WIDE-TOOTH COMB
For stretching and elongating curls



COANDA CURLERS
For bouncy air curls



COANDA NARROW CURLERS
For tighter curls. Best for short hair.



*colours and accessories may vary

ENGLISH

WASH DAY HAIR CARE

RAPID DRYING & ENDLESS WAYS TO STYLE

1 DRY

Rough dry hair until damp.

TIP: Use Scalp Shield mode when drying at the roots to protect hair growth. To activate ScalpShield, press and hold the temperature button for 2 seconds.



OPTIONAL DRYING ACCESSORIES



DIFFUSER



STYLING CONCENTRATOR



WIDE-TOOTH COMB

2 CHOOSE STYLING ACCESSORY

Attach different stylers to curl, volumise, smooth, and shine.

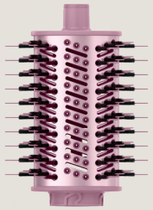

OVAL BRUSH

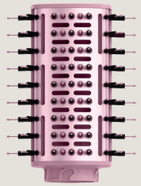

PADDLE BRUSH



COANDA CURLERS



ROUND BRUSH



COANDA NARROW CURLERS

*colours and accessories may vary

3 FINISH

Set your styles using cool shot & finish with your favorite hairspray or light hair oil.



ENGLISH

TRANSFORM YOUR LOOK

CREATE BOUNCIER* AIR CURLS



*vs FlexStyle

1 CHOOSE YOUR CURLER



LEFT BARREL
Counterclockwise curl, recommended for left side of head



RIGHT BARREL
Clockwise curl, recommended for right side of head



2 START WITH SLIGHTLY DAMP HAIR

Dangle hair, at least 7 cm from the ends. Position wand upright with your hair in front of the curler.

Make sure to feed hair into the top of the barrel.

TIPS:
For curly and coily hair, smooth wet hair with brush attachment before curling for best results.

If hair is struggling to wrap, your hair may be too wet or try using a smaller section.

3 SET TO HIGH HEAT & HIGH FLOW

Air ● ● ● Temp ● ● ●

Airflow will pick up the ends of your hair. Move the wand towards your head as hair wraps around the curler.

Guide it around the barrel until secure;

10s Hold with **HEAT** for **10 seconds**

10s Hold the **COOL SHOT** button for **10 seconds**.

4 DOUBLE CLICK COOL SHOT

The airflow will be paused and then pull barrel straight down to reveal curl.

Press Cool Shot button to resume curling on your next section!

TIP:
Use a setting spray for longer-lasting curls.

*colours and accessories may vary

ENGLISH



On dry hair, direct the **FrizzFighter High Shine Polisher** at your roots, then move it down the length of your hair **to smooth frizz and flyaways.**

CHOOSE YOUR DESIRED STYLE

FOR SMOOTHING FLYAWAYS

While maintaining volume at the root

air ○ ○ ● temp ● ● ●

Set “air” to **medium flow** + set “temp” to **Scalp Shield**

FOR HIGH SHINE & SMOOTHING

On sleek, straight styles

air ○ ○ ○ temp ● ● ●

Set “air” to **high flow** + set “temp” to **high heat**





ENGLISH

FINISHING YOUR STYLE

SMOOTH FRIZZ & TURN UP SHINE

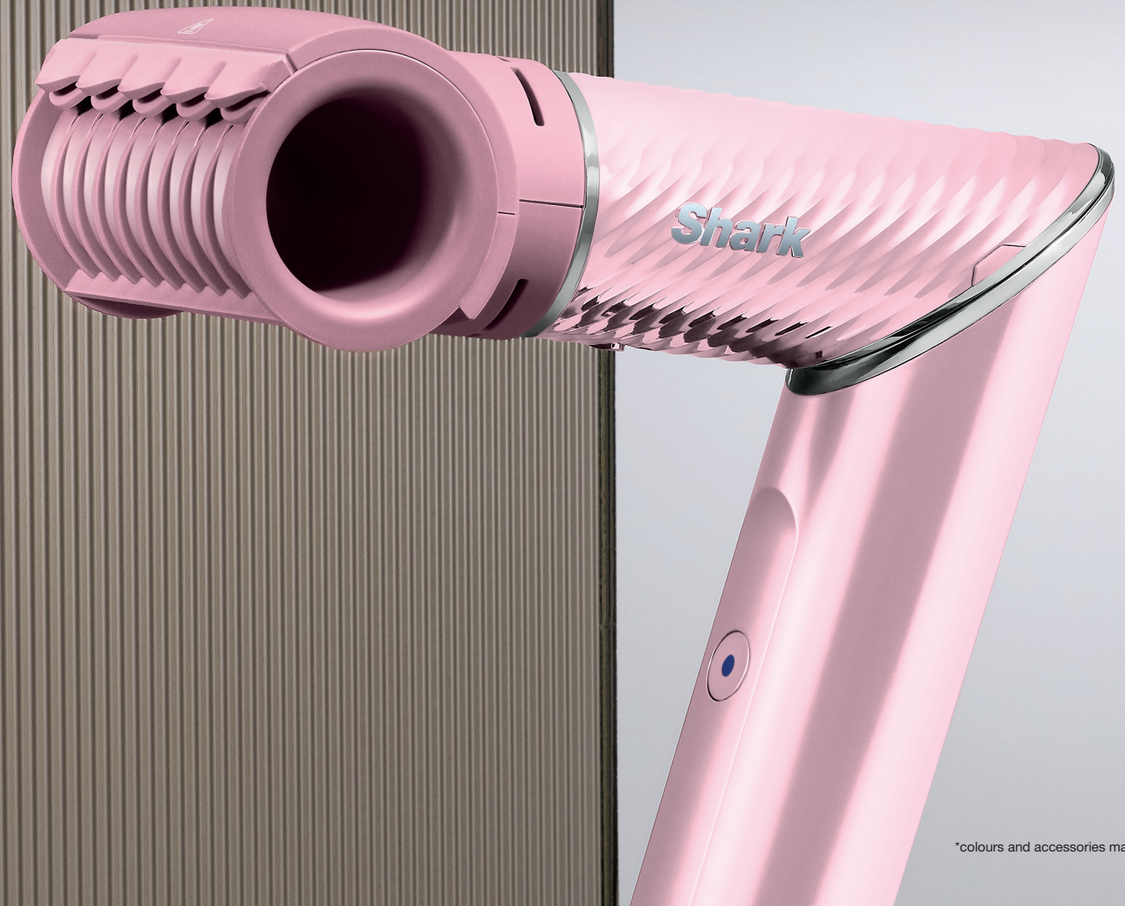

*colours and accessories may vary



SĀKUMS



PAGRIEZIET MATU ŽĀVĒTĀJA REŽĪMĀ

Atbrīvojiet fiksatoru eņģes lejasdaļā. Pagrieziet ieveidotāja augšējo daļu pa kreisi.

TEMPERATŪRAS

AUGSTA	203°F / 95°C
VIDĒJA	167°F / 75°C
ZEMA	149°F / 65°C
GALVAS ĀDAS AIZSARDZĪBAS REŽĪMS	122°F / 50°C

UZGAĻA PIEVIENOŠANA

Uzbīdiet piederumu uz ierīces, līdz tas nofiksējas. Lai noņemtu, pabīdiet fiksatoru uz leju un noņemiet piederumu.





JONIZATORS

AUKSTĀ GAISA REŽĪMS/PAUZE

Nospiediet un turiet, lai izplūstu vēss gaisa plūsmas trieciens. Divreiz nospiediet, lai pārtrauktu gaisa plūsmu starp veidošanas darbībām.

GAISA PLŪSMA

TEMPERATŪRA

Lai aktivizētu ScalpShield”režīmu, nospiediet un turiet temperatūras pogu 2 sekundes.

IESLĒGŠANAS/ IZSLĒGŠANAS SLĒDZIS

FILTRA PĀRSEGS

Regulāri tīriet filtru. Pabīdiet pārsegu uz leju un noslaukiet to ar sausu drānu

*krāsas un piederumi var atšķirties

IEPAZĪSTIETIES AR SAVU MATU VEIDOŠANAS IERĪCI

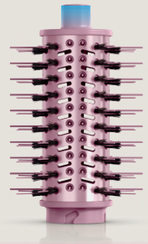

APAĻA SUKA
Apjoma piešķiršanai žāvēšanas laikā

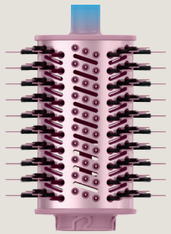

OVĀLA SUKA
Gludai matu žāvēšanai

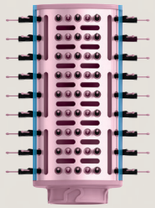

PLATĀ SUKĀ
Gludam, taisnam matu sakārtojumam

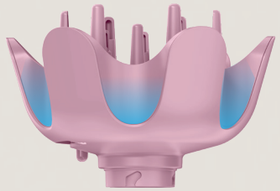

DIFUZORS,
Dabisko cirtu formas izcelšanai

IEPAZĪSTIETIES AR PIEDERUMIEM

Turiet piederumus ieteicamajās satveršanas vietās, kas atzīmētas **ZILĀ** krāsā.

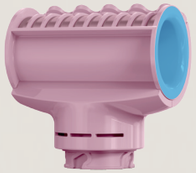

FRIZZFIGHTER SPĪDUMA UN GLUDUMA UZGALIS
Nevainojamam spīdumam



IEVEIDOŠANAS KONCENTRATORS
Precīzai gaisai plūsmas virzīšanai



ĶEMME AR PLAŠIEM ZOBIEM
Lokainu matu iztaisnošanai un vizuālai pagarināšanai



KOANDA LOKOTĀJS
Elastīgu cirtu veidošanai ar gaisu



KOANDA ŠAURAIS LOKOTĀJS
Ciešākām cirtām. Ideāli piemērots īsiem matiem



*krāsas un piederumi var atšķirties

LATVIEŠU

LATVIEŠU

MATU KOPŠANA MAZGĀŠANAS DIENĀ

ĀTRA ŽĀVĒŠANA UN BEZGALĪGAS FRIZŪRU VEIDOŠANAS IESPĒJAS

1 ŽĀVĒŠANA

Nosusiniet matus, līdz tie ir nedaudz mitri.

PADOMS: Lai pasargātu galvas ādu, izmantojiet Scalp Shield režīmu, žāvējot matus pie saknēm. Lai aktivizētu Scalp Shield, nospiediet un turiet temperatūras pogu 2 sekundes.



PAPILDU ŽĀVĒŠANAS UZGALIS



DIFUZORS



IEVEIDOŠANAS KONCENTRATORS



ĶEMME AR PLAŠIEM ZOBIEM

2 UZGAĻA IZVĒLE

Pievienojiet dažādus ieveidošanas piederumus cirtām, apjomam, gludumam un spīdumam.

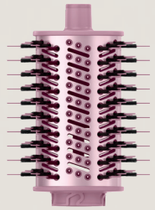

OVĀLĀ SUKA

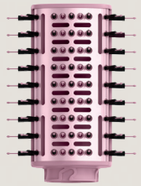

PLATĀ SUKA



KOANDA LOKOTĀJI



APĻA SUKA



KOANDA ŠAURAIS LOKOTĀJS

*krāsas un piederumi var atšķirties

3 VEIDOJIET UN FIKSĒJIET

Fiksējiet frizūru ar aukstā gaisa režīmu un nobeigumā izmantojiet savu iecienītāko matu laku vai vieglu matu eļļu.



PĀRVEIDOJIET SAVU TĒLU

IZVEIDOJIET APJOMĪGĀKAS* CIRTAS AR GAISA PLŪSMU

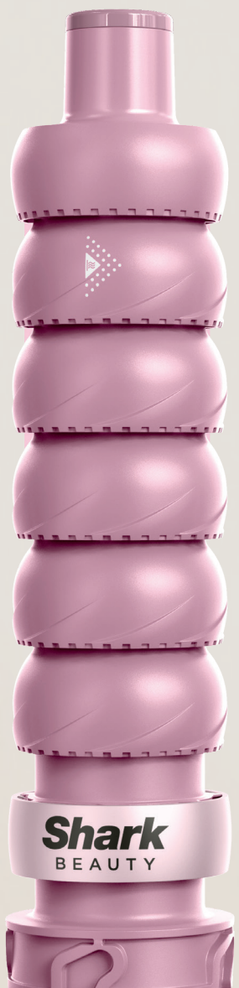

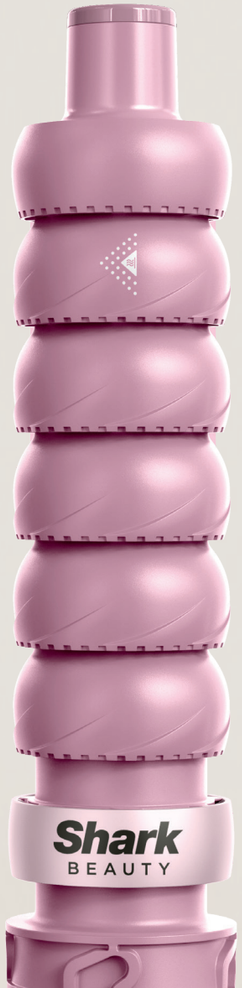

*salīdzinājumā ar FlexStyle

1 IZVĒLIETIES LOKOTĀJU



KREISAIS CILINDRS
Veido cirtas pretēji pulksteņrādītāja kustības virzienam, ieteicams galvas kreisajai pusei.



LABAIS CILINDRS
Veido cirtas pulksteņrādītāja kustības virzienā, ieteicams galvas labajai pusei.



2 SĀCIET AR NEDAUDZ MITRIEM MATIEM

Satveriet matu šķipsnu apmēram 7 cm attālumā no galiem. Turiet lokotāju vertikāli pretī matu šķipsnai.

Pārliecinieties, ka mati uztinas uz cilindra augšējās daļas.

PADOMI:
Lai iegūtu vislabāko rezultātu, pirms ieveidošanas izlīdziniet mitrus, sprogainus matus ar sukas uzgali.

Ja matus ir grūti uztīt, iespējams, tie ir pārāk mitri vai arī jāmēģina ņemt mazāka matu šķipsna.

3 IESTATIET MAKSIMĀLO TEMPERATŪRU UN GAISA PLŪSMU

gaiss ● ● ● temperatūra ● ● ●

Gaisa plūsma piesaistīs matu galus. Virziet lokotāju uz galvas pusi, kamēr mati aptinas ap to.

Ļaujiet matiem aptīties ap cilindru, līdz tie ir droši nofiksēti.

10s Turiet **siltumā 10 sekundes.**

10s Turiet nospiestu pogu **„COOL SHOT” 10 sekundes**.

4 DIVREIZ NOKLIKŠĶINIET UZ POGAS „COOL SHOT”

Gaisa plūsma tiks apturēta. Tad izvelciet cilindru taisni uz leju, lai atbrīvotu cirtu.

Nospiediet pogu **„Cool Shot”**, lai turpinātu veidot nākamās cirtas!

PADOMS:
Izmantojiet matu laku, lai cirtas turētos ilgāk.

*krāsas un piederumi var atšķirties



Sausos matos virziet uzgali **FrizzFighter High Shine Polisher** no saknēm līdz galiem, **lai novērstu pūkošanos un izlīdzinātu nepakļāvīgos matus.**

IZVĒLIETIES VĒLAMO STILU

NEPAKĻĀVĪGO MATU IZLĪDZINĀŠANAI

vienlaikus saglabājot apjomu pie saknēm

gaiss ○ ○ ● temperatūra ● ● ●

gaisa plūsma: **VIDĒJA** + temperatūra: **Scalp Shield**

SPĪDUMAM UN IZLĪDZINĀŠANAI

veidojot gludu un taisnu matu sakārtojumu

gaiss ○ ○ ○ temperatūra ● ● ●

gaisa plūsma: **MAKSIMĀLĀ** + temperatūra: **AUGSTA**





LATVIEŠU

IEVEIDOŠANAS NOSLĒGUMS

GLUDI UN SPĪDĪGI MATI, NEKĀDAS PŪKOŠANĀS

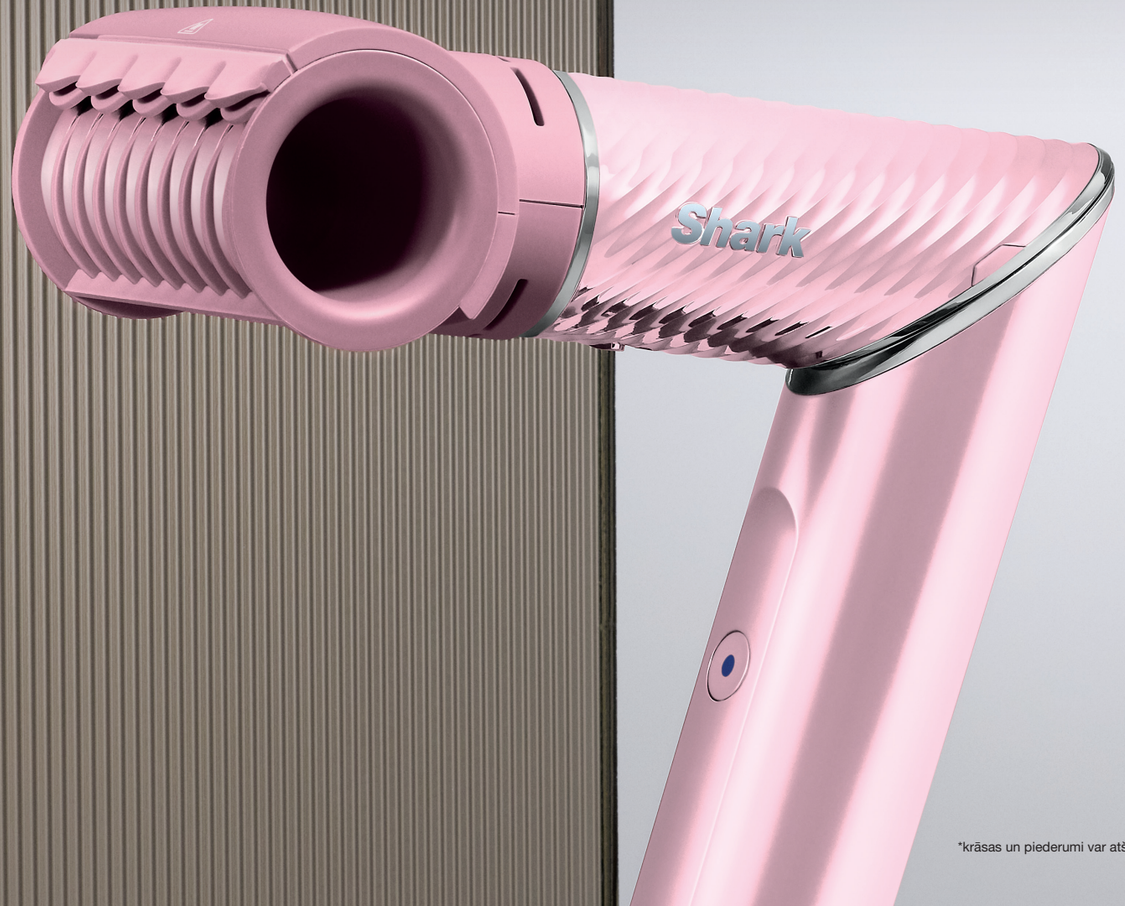

*krāsas un piederumi var atšķirties



PRADŽIA



PASUKITE Į DŽIOVINTUVO PADĖTĮ

Atlenkite žemiau šarnyro esantį fiksatorių.
Pasukite viršutinę dalį į kairę pusę.

TEMPERATŪROS

AUKŠTA	203°F / 95°C
VIDUTINĖ	167°F / 75°C
ŽEMA	149°F / 65°C
GALVOS ODOS APSAUGOS REŽIMAS	122°F / 50°C

PRIEDO PRIJUNGIMAS

Prispauskite priedą prie antgalio, kol išgirsite spragtelėjimą. Norėdami nuimti, pastumkite fiksatorių žemyn ir nuimkite plaukų formavimo prietaisą.





IONIZER

ŠALTAS SRAUTAS / PAUZĖ

Palaikykite, kad išsiveržtų šaltas oro srautas. Du kartus spustelėkite, kad sustabdytumėte oro srautą tarp šukuosenos formavimo etapų.

ORO SRAUTAS

TEMPERATŪRA

Norėdami įjungti „ScalpShield“ funkciją, paspauskite ir 2 sekundes laikykite nuspaudę temperatūros mygtuką.

ĮJUNGIMO/ IŠJUNGIMO JUNGIKLIS

FILTRO DANGTELIS

Reguliariai valykite filtrą. Nuleiskite dangtelį ir nuvalykite sausu skudurėliu.

*spalvos ir priedai gali skirtis

LIETUVIŲ

SUSIPAŽINKITE SU SAVO PLAUKŲ FORMAVIMO PRIETAISU

SUSIPAŽINKITE SU PRIEDAIS

Laikykite priedus už rekomenduojamų laikymo vietų, pažymėtų **MĖLYNAI** žemiau.

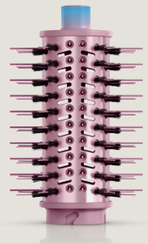

APVALUS ŠEPETYS
Norint sukurti purius, išdžiovintus plaukus

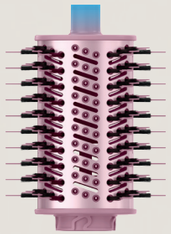

OVALUS ŠEPETYS
Sklandžiam plaukų džiovinimui

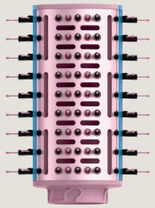

PLOKŠČIAS ŠEPETYS
Sklandžiai išlygintoms, tiesioms šukuosenoms

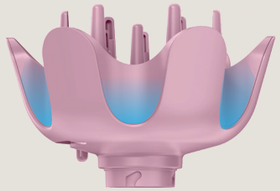

DIFUZORIUS,
skirtas natūralių garbanų tekstūrai pabrėžti

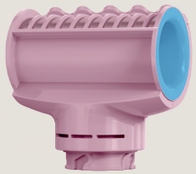

„FRIZZFIGHTER“ BLIZGESĮ SUTEIKIANTIS POLIRAVIMO ANTGALIS
Blizgiam rezultatui



FORMAVIMO KONCENTRATORIUS
skirtas kryptingam oro reguliavimas



PLAČIŲ DANTUKŲ ŠUKOS
Garbanų ištempimui ir pailginimui



„COANDA“ PLAUKŲ SUKTUKAI
Norint pasiekti purias garbanas



„COANDA“ SIAURIEJI SUKTUKAI
Tvirtesnioms garbanėlėms. Labiausiai tinka trumpiems plaukams.



*spalvos ir priedai gali skirtis

PLAUKŲ PRIEŽIŪRA PLAUNANT

GREITAS DŽIOVINIMAS IR BEGALINĖS ŠUKUOSENŲ KŪRIMO GALIMYBĖS



1 NUSAUSINKITE

Džiovinkite, kol plaukai taps drėgni.

PATARIMAS: džiovindami plaukus prie šaknų, naudokite „Scalp Shield“ režimą, kad apsaugotumėte augančius plaukus. Norėdami įjungti „Scalp Shield“ režimą, paspauskite ir laikykite nuspaudę temperatūros mygtuką 2 sekundes.

PASIRINKTINIAI DŽIOVINIMO PRIEDAI



DIFUZORIUS



FORMAVIMO KONCENTRATORIUS



PLAČIŲ DANTUKŲ ŠUKOS

2 PASIRINKITE ŠUKUOSENOS FORMAVIMO PRIEDĄ

Pritvirtinkite įvairius plaukų formavimo priedus garbanoms formuoti, apimčiai suteikti, išlyginti ir blizgesiui suteikti.

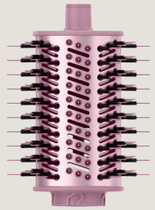

OVALUS ŠEPETYS

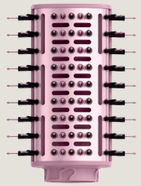

PLOKŠČIAS ŠEPETYS



„COANDA“ GARBANŲ SUKIMO PRIEDAI



APVALUS ŠEPETYS



„COANDA“ SIAURIEJI SUKTUKAI

*spalvos ir priedai gali skirtis

3 PABAIKITE

Sukurkite norimą šukuoseną naudodami vėsinimo funkciją ir užbaikite ją savo mėgstamu plaukų laku arba lengvu plaukų aliejumi.



PAKEISKITE SAVO IŠVAIZDĄ

SUKURKITE DAUGIAU APIMTIES* TURINČIAS GARBANAS



*palyginti su FlexStyle

1 PASIRINKITE GARBANŲ SUKTUKUS



KAIRYSIS SUKTUKAS
Garbanos prieš laikrodžio rodyklę, rekomenduojamos kairiajai galvos pusei



DEŠINYSIS SUKTUKAS
Garbanos pagal laikrodžio rodyklę, rekomenduojamos dešinėje galvos pusėje



2 PRADĖKITE SU ŠIEK TIEK DRĖGNAIS PLAUKAIS

Prilaikykite plaukus bent 7 cm atstumu nuo galiukų. Laikykite suktuką vertikaliai, o plaukus priešais suktuką.

Būtinai įkiškite plaukus į cilindro viršų.

PATARIMAI:
Norėdami pasiekti geriausius rezultatus, garbanotiems ir smulkiai garbanotiems plaukams prieš garbanojimą išlyginkite drėgnus plaukus su šepetėlio antgaliu.

Jei plaukai sunkiai susivynioja, galbūt jie yra pernelyg drėgni, arba pabandykite imti mažesnę plaukų sruogą.

3 NUSTATYKITE AUKŠTĄ KAITINIMO LYGĮ IR DIDELĮ ORO SRAUTĄ

oras ● ● ● temperatūra ● ● ●

Oro srautas pakels jūsų plaukų galiukus. Judinkite suktuką link galvos, kol plaukai apsisuks aplink suktuką.

Sukite juos aplink cilindrą, kol tvirtai užsifiksuos.

10s Laikykite ant **karšto paviršiaus 10 sekundžių**

10s Palaikykite nuspaudę mygtuką **„COOL SHOT“ 10 sekundžių**.

4 DU KARTUS SPUSTELĖKITE ŠALTO SRAUTO MYGTUKĄ

Oro srautas bus sustabdytas, tada ištieskite cilindrą tiesiai žemyn, kad atsiskleistų garbanos.

Paspauskite šalto srauto mygtuką kad galėtumėte tęsti garbanų formavimą kitoje plaukų dalyje!

PATARIMAS: naudokite fiksavimo purškiklį, kar garbanos išliktų ilgiau.

*spalvos ir priedai gali skirtis

LIETUVIŲ



Ant sausų plaukų nukreipkite **„FrizzFighter“** blizgesio suteikiantį antgalį į plaukų šaknis, tada perbraukite juo per visą plaukų ilgį, **kad išlygintumėte garbanas ir išsiskiriančius plaukus.**

PASIRINKITE NORIMĄ STILIŲ

SKIRTAS IŠLYGINTI IŠSISKĖTOJUSIUS PLAUKUS

IŠSAUGANT APIMTĮ PRIE ŠAKNŲ

oras ○ ○ ● temperatūra ● ● ●

Nustatykite oro **srautą į vidutinį** + nustatykite temperatūrą į **„Scalp Shield“**



DIDELIAM BLIZGUMUI IR LYGUMUI

. Skirta glotniems, tiesiems plaukams

oras ○ ○ ○ temperatūra ● ● ●

Nustatykite oro **srautą į didelį** + nustatykite **temperatūrą į aukštą**



LIETUVIŲ

STILIAUS UŽBAIGIMAS:

ŠVELNINA GARBANAS IR PADIDINA BLIZGESĮ

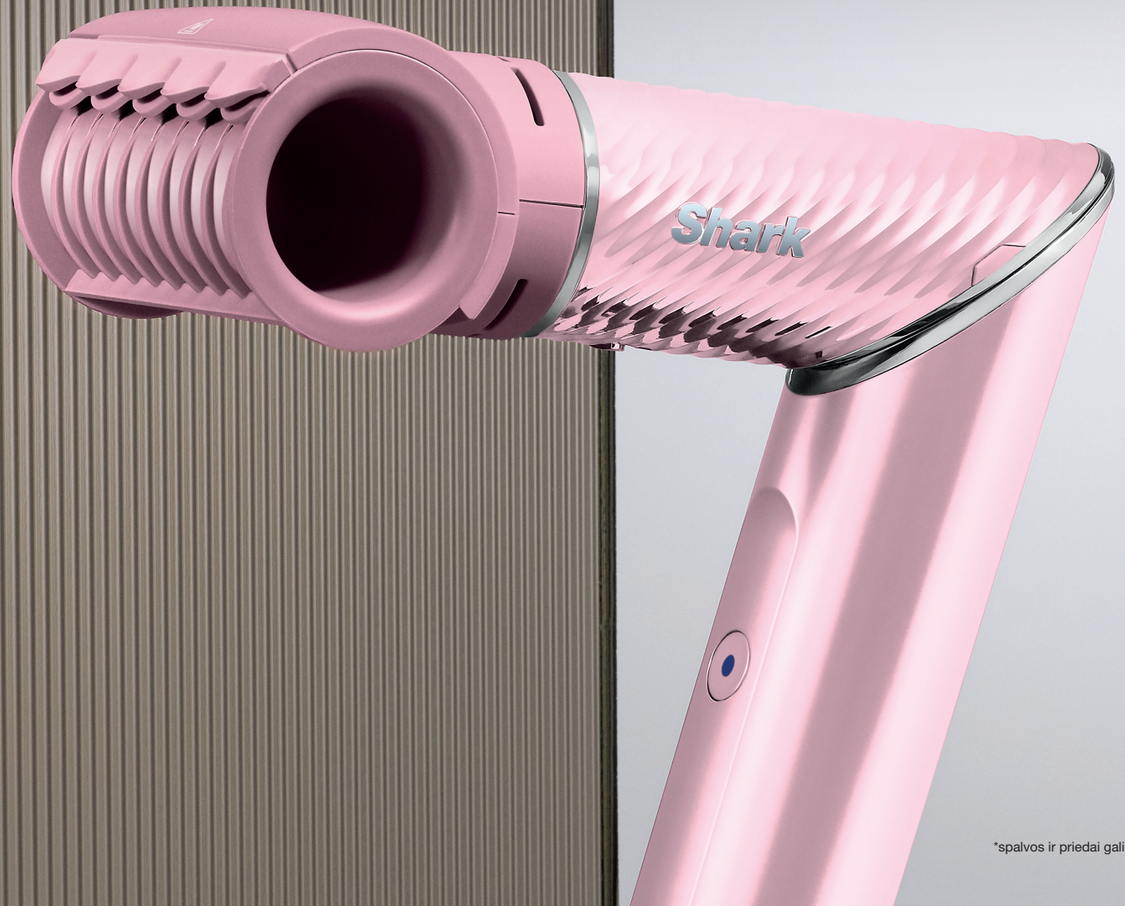

*spalvos ir priedai gali skirtis



ALUSTAMINE



PÖÖRAKE KUIVATI POOLE

Tõmmake allpool olev lukk alla hing.
Pöörake ülaosa vasakul asuv lokitang.

TEMPERATUURID

KÕRGE	203 °F / 95 °C
KESKMINE	167°F / 75°C
MADAL	149°F / 65°C
PEANAHAKAITSE REŽIIM	122°F / 50°C

KINNITA TARVIK

Suruge lisaseade otsikule, kuni kostab klõpsatus. Eemaldamiseks lükake lukk alla ja tõmmake seade maha.





IONISAATOR

JAHE ÕHUPUHANG/PAUS

Hoidke nuppu all, et saada jahe õhupuhang. Topeltklõpsake, et peatada õhuvool stiliseerimise vahepeal.

ÕHUVOOL

TEMPERATUUR

Peanahakaitse aktiveerimiseks hoidke temperatuuri nuppu 2 sekundit all.

SISSE-/VÄLVJALÜLITI

FILTRI KATE

Puhastage filtrit regulaarselt. Lükake kate alla ja pühkige kuiva lapiga.

*värvid ja tarvikud võivad erineda

TUTVUGE OMA JUUKSURIGA

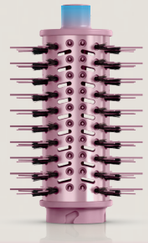

ÜMMARGUNE HARI
Elastseks lokkideks

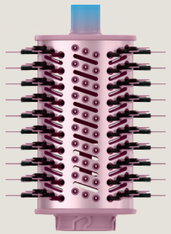

OVAALNE HARI
Siledaks föönitamiseks

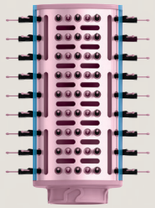

LAPIK HARJA
Sile ja sirge soengu loomiseks

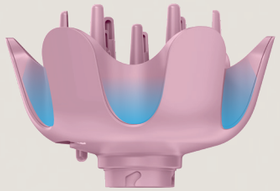

HAJUTI
Loomuliku lokkide tekstuuri esiletõstmiseks

TUTVUGE TARVIKUTEGA

Hoidke tarvikuid soovitatud haardekohtades, mis on esile toodud **SINISEGA** allpool esile tõstetud soovitatud haardekohtades.

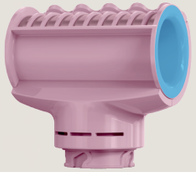

KAHU TALTSUTAJA JA LÄIGEGA POLEERIJA
Läikiva viimistluse saavutamiseks



STIILIMIS-KONTSENTRAATOR
Suunatud õhuvoolu reguleerimine



LAIAHAMMASTEGA KAMM
Lokkide sirgendamiseks ja pikendamiseks



COANDA LOKIRULLID
Elastseteks juusteks



COANDA KITSAD LOKIRULLID
Tihedamate lokkide saamiseks. Sobib kõige paremini lühikestele juustele









*värvid ja tarvikud võivad erineda

EESTI

JUUKSEHOOLDUS PESEMISPÄEVAL

KIIRE KUIVATAMINE JA LÕPUTUD VÕIMALUSED SOENGU STIILIMISEKS



1 KUIVATA

Kuivatage juuksed kergelt, kuni need on niisked.

NIPP: Kasutage juuksejuurte kuivatamisel Peanahakaitse-režiimi, et kaitsta juukseid. Peanahakaitse-režiimi aktiveerimiseks hoidke temperatuuri nuppu all hoidke nuppu 2 sekundit all.

VALIKULISED KUIVAMISVARUSTUSED



HAJUTI



STIILIMISKONTSENTRAATOR



LAIAHAMMASTEGA KAMM

2 VALI STIILIMISTARVIKUD

Kinnita erinevaid tarvikuid lokkide tegemiseks, juustele mahu andmiseks, silumiseks ja läike andmiseks.

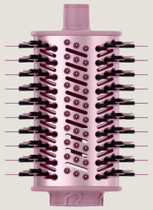

OVAALNE HARI

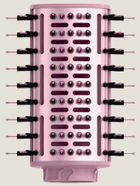

LAME HARI



COANDA LOKIRULLID



ÜMMARGUNE HARI



COANDA KITSAD LOKIRULLID

*värvid ja tarvikud võivad erineda

3 LÕPETA

Kinnita soeng jaheda õhuvooluga ning viimistle see oma lemmikjuukselakiga või kerge juukseõliga.



MUUDA OMA VÄLIMUST

LOO ELASTSEMAD* JUUKSELOKID



*võrreldes FlexStyle'iga

1 VALI LOKITANGID



VASAK POOL

Vastupäeva suunas lokk, soovitatav pea vasakule poolele



PAREM POOL

Päripäeva suunas







2 ALUSTA VEIDI NIISKE JUUSTEGA

Lase juuksed rippuda, vähemalt 7 cm kaugusel otstest. Aseta lokitang püsti, nii et juuksed oleksid lokitangi ees.

Veendu, et juuksed oleksid suunatud lokitangide ülaossa.

NIPID:
Lokkis ja kähara juuste puhul silu märjad juuksed enne lokkimist harjaotsikuga, et saavutada parim tulemus.

Kui juuksed ei taha lokki keerata, võivad need olla liiga märjad või proovi võtta väiksem juuksekihar.

3 SEA KÕRGE KUUMUS JA KÕRGE ÕHUVOOL

õhk ● ● ● temperatuur ● ● ●

Õhuvool tõstab juuste otsad üles. Liiguta lokitang peale poole, kui juuksed lokitangi ümber mähkuvad.

Liiguta seda trumli ümber, kuni see on kindlalt paigas;

10s Hoia soojenduse all **10 sekundit**

10s Hoia **JAHE ÕHUPUHANGU** nuppu all **10 sekundit**.

4 KLÕPSA KAHEKORDSELT NUPPU "JAHE ÕHUPUHANG"

Õhuvool peatatakse ja seejärel tõmba lokitang otse alla, et lokk ilmneks.

Vajuta nuppu **"Jahe Õhupuhang"** et jätkata lokkide tegemist järgmise osaga!

NIPP:
Kasuta kinnitusspreid pikemalt püsivate lokkide saamiseks

*värvid ja tarvikud võivad erineda



Suuna **Kahu Taltsutaja Ja Läige Poleerija** kuivadel juustel juuksejuurtele ja liigu seejärel mööda juukseid allapoole, **et siluda särisevaid ja laiali lendlevaid juukseid.**

VALI SOOVITUD SOENG

LENDUVATE JUUKSETE SILUMISEKS,
säilitades samal ajal juuksejuurte volüümi

õhk ● ● ● temperatuur ● ● ●

Sea „air“ **keskmisele voolule** + sea „temp“ **Peanahakaitse** režiimile



SÄRA JA SILEDUSE SAAVUTAMISEKS
Siledate, sirgete soengute puhul

õhk ● ● ● temperatuur ● ● ●

Seadke „air“ **(õhuvool) suure voolu** tasemele + seadke „temp“ (temperatuur) **kõrge kuumuse** tasemele



EESTI

LÕPETA STIILIMINE

SILE JA SÄRISEMATU JUUKSED & LÄIKE SUURENDAMINE

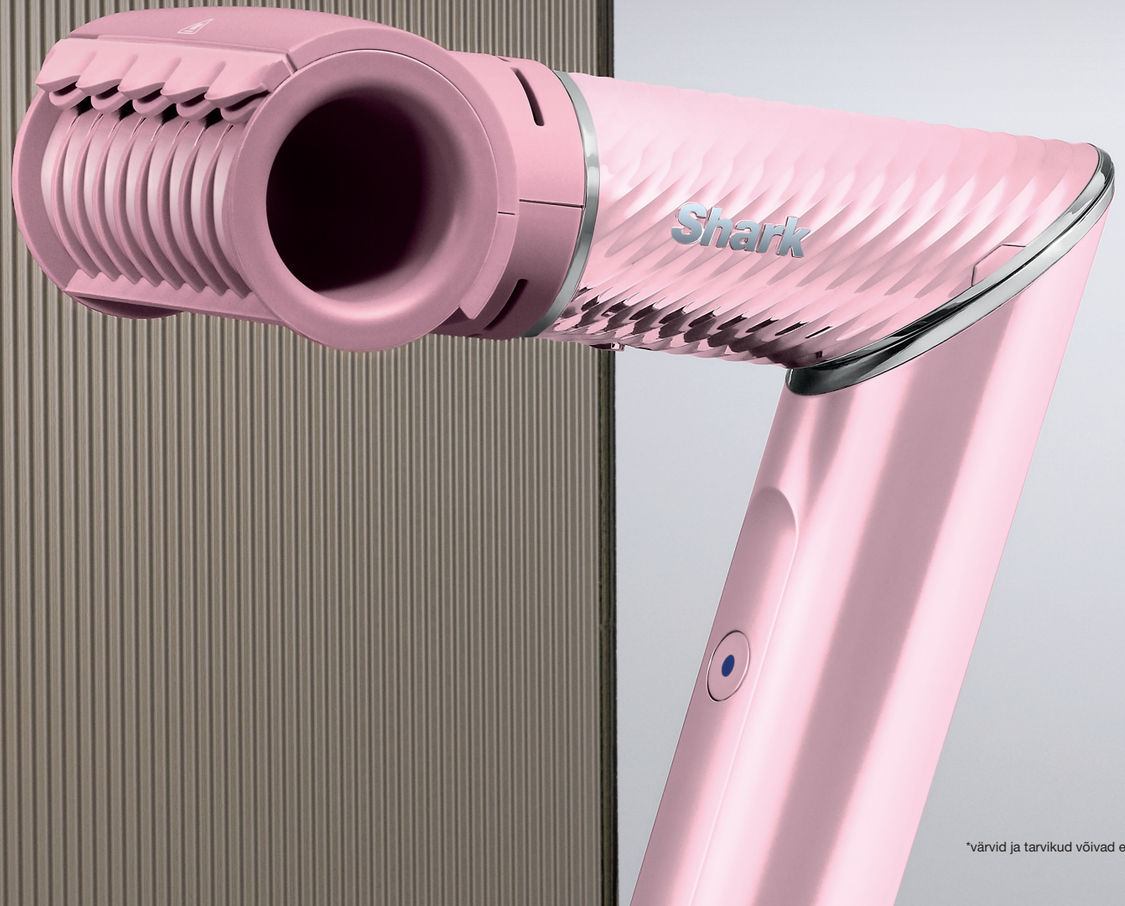

*värvid ja tarvikud võivad erineda

HD800EU_BYO_Series User Guide_MP_UK_Baltics_Mv1

© 2026 Shark Ninja Operating LLC.
SHARK and FLEXSTYLE are registered trademarks of SHARKNINJA OPERATING LLC in the European Union and the United Kingdom.